



NAMIBIA

TERRA DI CONTRASTI ED ARMONIE

La Namibia è un Paese dove la natura forte e violenta trova una strana armonia che genera forti suggestioni.

MASSIMO 10 PARTECIPANTI - GUIDA IN LINGUA ITALIANA

DAL 31 AGOSTO AL 12 SETTEMBRE 2026

13 GIORNI / 10 NOTTI

Hemingway²⁰⁷
AGENZIA VIAGGI
di Veronica & Paola

31 AGOSTO 2026

VENEZIA - WINDHOEK

Partenza da Venezia per Windhoek con volo di linea con scalo. Cena e pernottamento a bordo.

1 SETTEMBRE 2026

WINDHOEK

All'arrivo all'Aeroporto Internazionale Hosea Kutako (HKIA), saremo accolti dall' autista di lingua inglese e trasferiti in auto al Windhoek Country Club Resort, dove trascorreremo la nostra prima notte in Namibia. Questo hotel confortevole e ben attrezzato offre un inizio rilassante dopo il volo internazionale. La serata è libera: potrete riposarvi o approfittare dei servizi della struttura. In serata incontriamo la nostra guida privata, che vi fornirà un briefing dettagliato e illustrerà l'itinerario dei giorni successivi. Sarà un'ottima occasione per porre domande e prepararvi all'emozionante viaggio che avrà inizio il giorno seguente. Cena a buffet in hotel, inclusa.

2 SETTEMBRE 2026

WINDHOEK - KALAHARI - MARIENTAL

Prima colazione in hotel e partenza in direzione sud verso il Lapa Lange Lodge in tempo utile per un light lunch. Sistemazione nelle camere e nel tardo pomeriggio partenza per un Sundowner Safari di 2 ore circa in 4x4. I fotosafari sono l'attività più popolare dell'Intu Afrika Game Reserve per l'alta densità di animali che vi vivono e per i diversi paesaggi. La vegetazione rada permette agli ospiti di individuare facilmente la pletera di selvaggina che vive nella riserva. La riserva ospita zebre, orici, gnu, springbuck, waterbuck, kudu, blesbok, tsessebe, eland, struzzi, giraffe e persino una leonessa, oltre a numerose specie di uccelli interessanti da scoprire. Le guide sono estremamente competenti e condividono con zelo la loro passione per gli animali, le piante e la zona. Dopo il fotosafari pomeridiano di 2 ore, le guide preparano un ricco assortimento di snack e bevande che gli ospiti possono gustare mentre si godono o il tramonto. Rientro in hotel, tempo a disposizione cena e pernottamento.

Situata a soli 250 chilometri dalla vivace capitale della Namibia, la Intu Afrika Kalahari Game Reserve, con i suoi 10.000 ettari, presenta un paesaggio di ineguagliabile splendore naturale. Dune di colore rosso intenso e argilla si aprono a ventaglio in lontananza, decorate con aree di praterie, arbusti e alberi. Il parco ospita un'impressionante varietà di animali selvatici, tra cui gnu neri, springbok, orici, giraffe e una grande popolazione di suricati. Questo è il luogo ideale per conoscere l'antico stile di vita; i visitatori possono seguire una guida !Kung attraverso il deserto e imparare le tecniche di sopravvivenza.



3 SETTEMBRE 2026

KALAHARI - DESERT QUIVER CAMP, SESRIEM

Dopo la prima colazione, breve passeggiata a piedi per incontrare i boscimani che vivono nella zona.

Rientro al lodge e partenza per il Namib Desert con sosta lungo il percorso per assistere al Il "Coro Culturale Nama" (Nama Cultural Choir), un'organizzazione culturale che promuove la cultura Nama della Namibia per celebrare e preservare la musica e le tradizioni culturali del popolo Nama, originario dell'Africa meridionale. Pranzo e proseguimento per il Little Sossus Lodge nel tardo pomeriggio.

Check-in e relax fino all'ora della cena. Pernottamento.

Sossusvlei, non prevede alloggi per i turisti quindi il soggiorno è obbligato a Sesriem, a 65 km di distanza, dove campi e lodge fungono da base per esplorare le dune. Sesriem Canyon, un profondo abisso scavato attraverso le rocce dall'acqua, è una caratteristica naturale sorprendente della zona che è meglio esplorare a piedi. Le pareti di pietra si alzano bruscamente su entrambi i lati del canyon, mentre gli uccelli si posano nelle sue falesie e lucertole lungo le sporgenze. Il nome del canyon è stato coniato quando i primi coloni lo usavano come fonte d'acqua.

4 SETTEMBRE 2026

DESERT QUIVER CAMP, SESRIEM - SOSSUSVLEI - DESERT QUIVER CAMP

Dopo la prima colazione, incontro con la guida e partenza intorno alle ore 06:30 circa per raggiungere il Sesriem Gate, l'ingresso al Namib Naukluft Park.

Attraversando il cancello si procede all'interno del parco lungo un percorso di circa 65 km. Si raggiungerà un'area di parcheggio, per poi proseguire con veicoli 4x4 sulla fitta sabbia ed attraversare gli ultimi 5 km fino alle famose dune di Sossusvlei e farsi ammaliare dall'affascinante cambiamento delle ombre e dei colori sulla sabbia.

Lungo la via del ritorno si potrà visitare il Sesriem Canyon.

Sosta per il pranzo al Sossusvlei Lodge. Rientro in struttura cena e pernottamento.

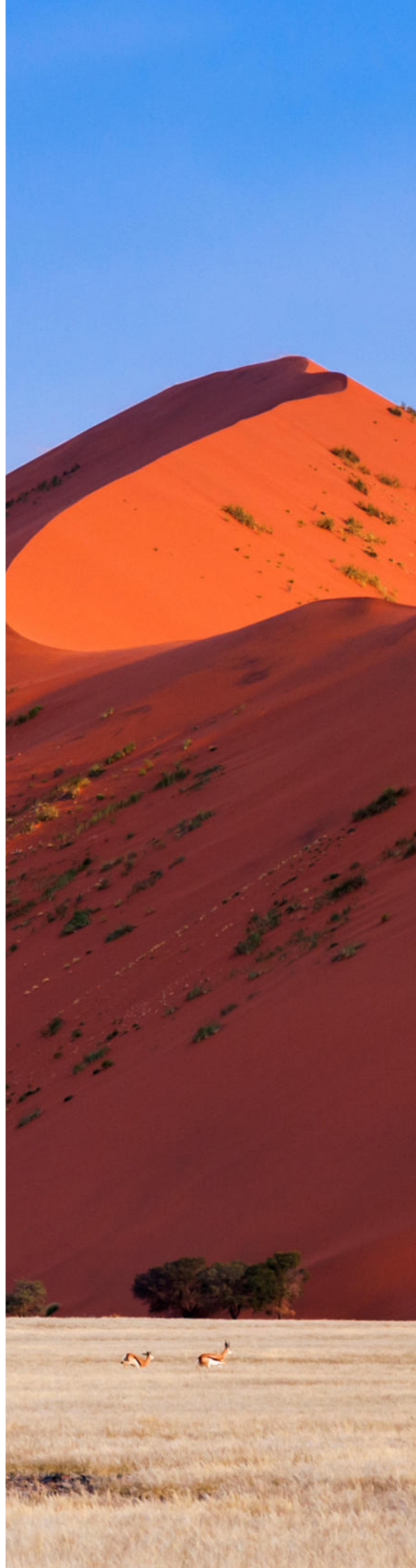

5 SETTEMBRE 2026

SESRIEM - SWAKOPMUND

Dopo la prima colazione, incontro con la guida e partenza per Swakopmund. Sosta a Solitaire per un caffè e una fetta di torta di mele (dopo un'ora di percorso NON incluse nella quota).

Visita della Moon Valley un'area praticamente priva di vegetazione che si trova a circa 15 chilometri da Swakopmund. Canyon e bizzarre formazioni rocciose sono caratteristici del Paesaggio Lunare. A causa del suo aspetto strano i visitatori hanno l'impressione di trovarsi su un altro pianeta. Il paesaggio lunare ha avuto origine 450 milioni di anni fa, quando il fiume Swakop si fece strada attraverso gli strati rocciosi più morbidi.

Proseguimento per la Welwitschia Drive, nell'entroterra di Swakopmund, dove si trova la Welwitschia mirabilis, una pianta con sole due foglie che può vivere più di mille anni. Le foglie possono estendersi per diversi metri e le loro radici scendono per circa un metro.

Pranzo in fase di trasferimento. Arrivo a Swakopmund nel tardo pomeriggio. Proseguimento per il Beach Hotel Swakopmund situato a 50m dall'Oceano Atlantico e a pochi passi dal centro di Swakopmund, check-in e relax. Cena in ristorante locale e rientro in hotel.

Situata sulla costa atlantica, in corrispondenza della foce a delta del fiume Swakop, da cui prende il nome, Swakopmund è circondata dal deserto Namib e dall'oceano ed è caratterizzata da un clima temperato. Il simbolo più iconico della città è il molo inizialmente utilizzato come attracco per le navi e successivamente diventato un luogo popolare per pescatori ed escursionisti.

6 SETTEMBRE 2026

SWAKOPMUND

Prima colazione in hotel e partenza per il Combo Tour che prevede la Marine Cruise & il Sandwich Harbour della durata di circa 8 ore.



La mattina si svolgerà a bordo del catamarano (in condivisione) per la Dolphin Cruise che toccherà tutti i luoghi interessanti e affascinanti del porto di Walvis Bay e la laguna. Si potranno osservare i giochi dei delfini e delle foche intorno alla barca che competono per uno spuntino e ammirare il paesaggio, tra gli allevamenti di ostriche, l'isola degli uccelli e molto altro ancora. Durante la navigazione verrà offerto un finger lunch a base di ostriche (bevande incluse). Rientro al porto e partenza con veicoli 4 x4 accompagnati da guide esperte (in lingua inglese) verso le dune e Sandwich Harbour, Sosta in cima alle dune in modo da poter godere della vista mozzafiato del deserto con pic nic lunch. Cena in ristorante locale e rientro in hotel.

7 SETTEMBRE 2026

SWAKOPMUND - TWYFELFONTEIN

Prima colazione in hotel e partenza per Twyfelfontein nella valle dello Huab, sito archeologico di antiche incisioni rupestri nella regione di Kunene, nel nord-ovest della Namibia. L'area ospita 17 siti di arte rupestre, che comprendono complessivamente 212 lastre di pietra incise. Proseguimento del tour verso il Damaraland. Sosta per il pranzo all Twyfelfontein Country Lodge Restaurant e proseguimento per la «foresta pietrificata» vicino a Khorixa, una vasta area dove antichi alberi fossili, risalenti a oltre 200 milioni di anni fa, sono stati trasformati in pietra. La guida spiegherà il processo geologico di fossilizzazione e l'importanza scientifica di questo straordinario paesaggio. Arrivo al Damara Mopane Lodge Gondwana Collection Namibia nel tardo pomeriggio, tempo a disposizione, cena e pernottamento.

8 SETTEMBRE 2026

TWYFELFONTEIN - ETOSHA NATIONAL PARK

Prima colazione in hotel e partenza per Etosha National Park-South. Situato appena a sud del confine del Parco Nazionale di Etosha, nel nord-ovest della Namibia, l'Etosha South costituisce la regione meridionale di questo paradiso selvaggio. Sosta e visita al Villaggio Himba, popolo nomade, composto da circa 12.000 individui, che vive nella remota regione incontaminata del Kaokoland.



A differenza di altre popolazioni di questa regione dell'Africa, gli Himba hanno avuto pochi contatti con i coloni occidentali e questo gli ha consentito di mantenere intatte le loro tradizioni, usi e costumi. Infatti, ancora oggi, vivono in villaggi con capanne a forma conica costruite utilizzando rami e foglie di palma intrecciati e cementati con fango e sterco. Vivono di pastorizia e sono nomadi, infatti si spostano 2 o 3 volte in un anno alla ricerca di pascoli per i propri animali.

Pranzo in fase di trasferimento e arrivo al lodge nel pomeriggio. Potrebbe essere possibile (in base all'orario di arrivo), un safari di qualche ora all'interno dell'Etosha e con veicolo del tour. Cena e pernottamento presso il Toshari Lodge è l'estremità meridionale di questo paradiso selvaggio. La Ogava Game Reserve condivide il confine meridionale con il parco nazionale di Etosha dove si possono ammirare una varietà di animali selvatici tra cui: leoni, giraffe, elefanti, il rinoceronte bianco e il rinoceronte nero e una moltitudine di animali della prateria.

9 SETTEMBRE 2026

IL PARCO ETOSHA E IL SAFARI

Prima colazione al lodge. Intera giornata dedicata al game drive guidato all'interno del parco con il veicolo del tour. Pranzo in fase di safari fotografico all'interno del Parco. Rientro in hotel cena e pernottamento.



10 SETTEMBRE 2026

ETOSHA NATIONAL PARK - MOUNT ETJO SAFARI LODGE, OTJIWARONGO

Prima colazione al lodge. Proseguimento del tour verso Otjiwarongo. Pranzo in fase di trasferimento. All'arrivo, nel pomeriggio, sarà possibile partecipare ad un game drive in veicoli 4x4 scoperti guidati da guide di lingua inglese.

Sistemazione al Mount Etjo Safari Lodge, cena e pernottamento.

Situato sulla via ferroviaria TransNamib nella Namibia centro-settentrionale, vicino al Parco Nazionale di Etosha, Otjiwarongo, che significa «il luogo del bestiame grasso», è una città benestante con un'atmosfera suburbana e numerose attrazioni. La città è nota per i suoi eccellenti progetti di conservazione, tra cui diversi parchi che proteggono i grandi gatti selvatici, come il famoso Cheetah Conservation Fund, e il Crocodile Ranch, dove i visitatori possono osservare queste affascinanti creature (non incluso nella quota). Escursioni, passeggiate guidate nella natura e safari sono attività popolari (non incluse nella quota). Il vivace e tradizionale mercato artigianale aggiunge fascino.

11 SETTEMBRE 2026 OTJIWARONGO - WINDHOEK - VENEZIA

Prima colazione. In tempo utile trasferimento per l'aeroporto e partenza con voli di linea con scalo. Pernottamento in volo.

12 SETTEMBRE 2026 VENEZIA

Arrivo a Venezia.



I VOSTRI HOTEL

WINDHOEK COUNTRY CLUB RESORT

Il Windhoek Country Club Resort è caratterizzato da una combinazione unica di servizi eccezionali, alloggi di lusso e un ambiente tranquillo, che assicura comfort e divertimento rimanendo una delle migliori strutture ricettive in Namibia. Le attività offerte sono molte e varie, come, godersi un appuntamento con "Lady Luck" (la signora della fortuna) al Desert Jewel Casino, giocare a golf sul magnifico campo da golf di 18 buche, rilassarsi a bordo piscina.



LAPA LANGE LODGE

Il Lapa Lange Lodge si trova a 35 chilometri lungo la strada M29 in direzione di Gochas e sul confine del Kalahari. Questa struttura dispone di alloggi con bagno privato offre anche un servizio di cena e colazione. Il ristorante della Lapa Lange offre piatti unici e particolari della cucina namibiana. Altri servizi offerti sono un bar e una piscina.

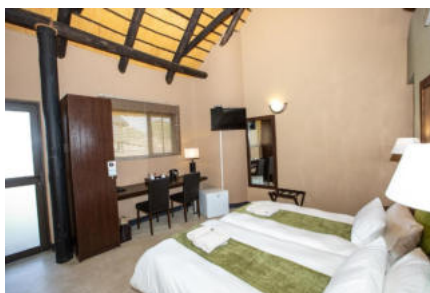
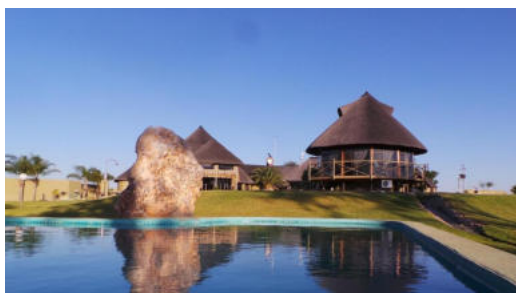

LITTLE SOSSUS LODGE

Situato a 35km a sud-est di Sesriem circondato da montagne con viste sulle distanti dune ad ovest. In questa location squisita, verrete alloggiati in chalet in pietra dallo stile semplice, costruiti con la roccia dell'area. Tutte le aree sono a pianta aperta, invitando gli ospiti a vagare intorno liberi. Godetevi un pasto sulla veranda, rilassatevi nell'accogliente salone, o abbronzatevi accanto alla piscina di fronte all'edificio principale.



BEACH HOTEL SWAKOPMUND

Il Beach Hotel Swakopmund situato a 50m dall'Oceano Atlantico e a pochi passi dal centro di Swakopmund, il Beach Hotel è 'una combinazione di architettura moderna e arredamenti classici. Oltre al salone completamente vetrato c'è una terrazza sul tetto con una vista a 360 gradi della città', delle dune e del mare. Altri servizi comprendono un ristorante al piano terra, un piccolo bar e una reception.



DAMARA MOPANE LODGE

Il Damara Mopane Lodge costruito con canne e fango sotto alberi di Mopane e collegato da un labirinto di percorsi, l'edificio principale e gli chalets del lodge assomigliano ad un villaggio africano. I muri sono adornati da copie di incisioni rupestri di Twyfelfontein. Ciascuno dei 60 chalets con doppia camera (con aria condizionata) è situato in un giardino di verdure e erbe, circondato da un basso muro. I giardini forniscono ingredienti freschi per la cena. C'è una piscina per rilassarsi e un punto per osservare il tipico tramonto africano.



TOSHARI LODGE

Toshari Lodge è immerso in uno sperone di rocce dolomitiche, sotto una foresta di Mopane e bianchi alberi di Seringa, il Toshari Lodge offre sistemazioni incantevoli vicino al Parco Nazionale di Etosha. Un caloroso benvenuto vi attende accompagnato da una rinfrescante bevanda fresca all'arrivo. Assorbite la pace e la tranquillità del bush africano naturale mentre vi immergete in una miscela di prati curati e giardini rustici fino a raggiungere la vostra stanza privata. Fate un tuffo rinfrescante nelle piscine scintillanti e gustate la sana cucina namibiana, accompagnata da erbe e verdure del giardino e pane fresco fatto in casa, nella tranquillità della suggestiva Lapa africana con le sue splendide fotografie della fauna locale Etosha.

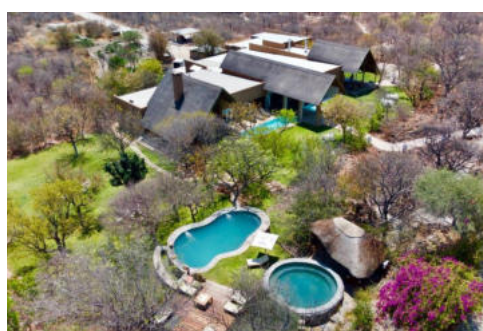

MOUNT ETJO SAFARI LODGE

Mount Etjo Safari Lodge si trova nel Okonjati Wildlife Sanctuary, a 225km a nord di Windhoek. Il lodge e' una destinazione perfetta per piccoli gruppi e riunioni manageriali, per turisti individuali e self-driver che viaggiano in direzione dell'Etosha National Park o ancora piu' a nord verso il Caprivi. Il giardino e l'area piscina nell'edificio principale del lodge si affacciano sulla pozza d'acqua dove si possono avvistare ippopotami, Nyalala(antilope sud africana)e istrici regolarmente. Questo luogo e' perfetto per rilassarsi sorseggiando un drink osservando gli animali e ammirando il paesaggio e i fantastici tramonti della zona. La cena è servita nella rustica lapa arredata con stile africano intorno ad un falò, oppure gli ospiti possono scegliere di condividere una cena e un drink intorno ad un fuoco mentre il braai (barbecue) è in preparazione.

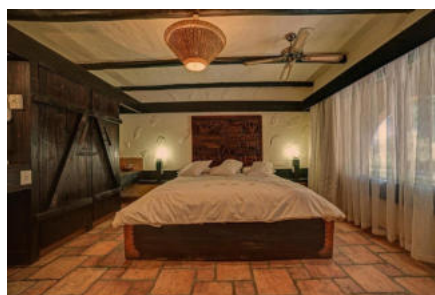

Quota individuale di partecipazione MASSIMO 10 partecipanti :

€ 5.650

Supplemento camera singola

€ 450,00

TASSE AEROPORTUALI INCLUSE

(variabili fino al momento dell'effettiva emissione dei biglietti)

LA QUOTA COMPRENDE:

- Voli di linea in classe economica da Venezia per Windhoek di andata e ritorno con scalo
- Tasse aeroportuali
- Bagaglio a mano e in stiva
- Guida locale parlante italiano
- Trasporti a terra con mezzo speciale da 10 posti
- Sistemazione nelle strutture ricettive sopra citate
- 10 colazioni, 9 pranzi e 9 cene
- Acqua a disposizione durante i trasferimenti
- Tutte le escursioni e le attività indicate in programma
- Tutte le tasse di entrata ai parchi
- Facchinaggio
- Tour Leader Agenzia Viaggi Hemingway
- Assicurazione sanitaria e annullamento viaggio

LA QUOTA NON COMPRENDE:

- Evisa Namibia pari a euro 105,00 a persona
- I pasti non specificati
- Le bevande
- Le mance (ristoranti e guide)
- Bus da per e da l'aeroporto di Venezia pari a euro 85,00 a persona andata e ritorno
- Eventuali escursioni facoltative
- Eventuali partenze da altri aeroporti
- Quanto non specificato nel programma

PER INFO E PRENOTAZIONI:

AGENZIA VIAGGI HEMINGWAY207

Corso Italia, 56/c 34170 Gorizia (GO)

Tel 0481 538504 CELL (PAOLA) 328 5456101

hemingway207@gmail.com - www.hemingway207.it